

사 업 보 고 서

제 8 기 (2014년 4월 1일부터
2015년 3월 31일까지)

사 업 보 고 서

(제 8 기)

(사업연도 : 2014년 4월 1일부터 2015년 3월 31일까지)

증권선물위원회 귀중

주식회사의외부감사에관한법률 제3조의2의 규정에 의하여 사업보고서를 제출합니다.

2015 년 6 월 30일

회계법인명 : 부경회계법인

대 표 이 사 : 송 선 홍 (인)

본점소재지 : 부산광역시 부산진구 범천1동 853-1번지 부산상공회의소 4층
(전화번호 : 051-817-0472)

작성책임자 : 소속 본 점 직위 재무이사 성명 장 규 호 (인)
(전화번호 : 051-817-0472)



I. 회계법인의 개황

1. 목 적

가. 영위한 사업

- ① 회계감사업무
- ② 회계에 관한 감정·증명·정리에 관한 업무
- ③ 법인설립·청산에 관한 회계 및 내부회계관리제도에 관한 입안 업무
- ④ 세무에 관한 대리 또는 자문업무 ⑤ 원가계산업무
- ⑥ 경영자문·신용조사 및 평가업무 ⑦ 기업의 주식 또는 지분의 평가업무
- ⑧ 기업매수 및 합병에 관한 업무
- ⑨ 기타 공인회계사법 제2조의 규정에 의한 직무에 부대되는 업무

나. 영위하지 아니한 사업

- ① 경영·경제정보의 조사수입 및 분석업무 ② 전산용역에 관한 업무

2. 연 혁

가. 설립경과 및 설립 이후의 변동상황

- 2007. 4. 1 부경회계법인 설립(대표이사 : 엄재홍)
(부산광역시 부산진구 범천1동 853-1번지 부산상공회의소 4층)
- 2007. 4. 11 재정경제부 등록번호 제189호 회계법인 등록인가
- 2010. 7. 1 대표이사 변경(대표이사 : 한기택)
- 2013. 7. 1 대표이사 변경(대표이사 : 송선홍)

나. 상호의 변경

해당사항 없음

다. 합병, 영업양수 또는 영업양도

해당사항 없음

3. 자본금 변동사항

(단위 : 원, %)

일 자	변경전 자본금	증자(감자)금액	변경후 자본금	변동원인
해	당	사	항	없
				음

4. 외국법인과의 제휴 현황

(단위 : 개, 명, 원)

구 분		내 용
제휴일자		
제 휴 회 사 개 황	회사명	
	국 적	
	소재지	
	주요 업무	해 당 사 항 없 음
	회원사 분포국가수	
	소속 전문가수	
제휴형태		
제휴내용		

5. 조직도

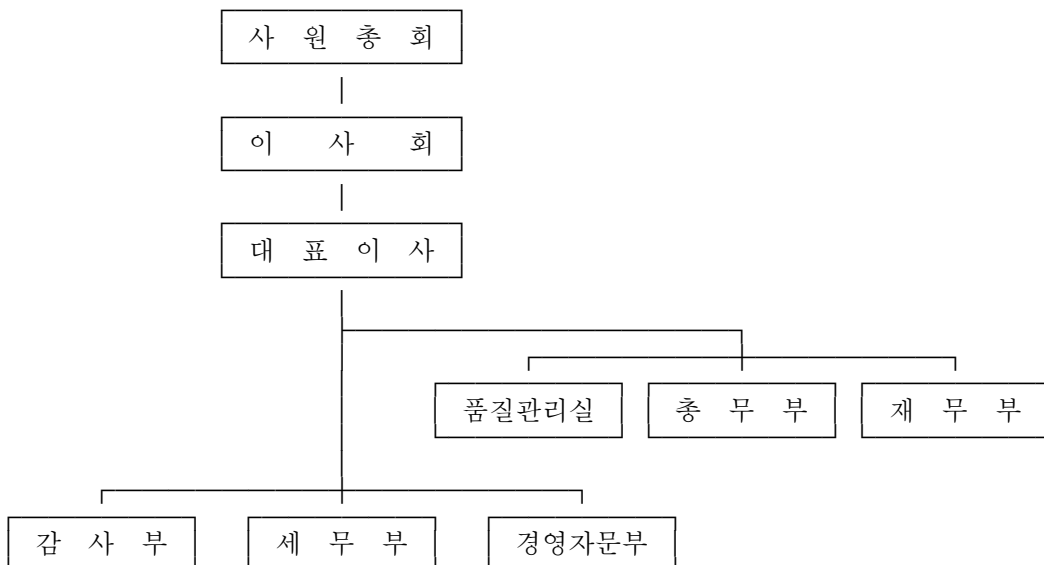

6. 주사무소 및 분사무소 현황

사무소	소재도시명	주소	우편번호	대표전화번호	인터넷홈페이지
주사무소	부산	부산시 부산진구 황령대로 24 부산상공회의소 4층	614-721	051-817-0472	www.bukyungtax.co.kr
분사무소		해당사항없음			
합계					

7. 품질관리제도 구축·운영 현황

가. 감사인의 품질보장을 위한 운영책임

당 회계법인은 수입한 피감사업체를 상장(코스닥포함)회사, 비상장대법인, 부채과다법인, 비상장중소법인 등으로 구분하여 담당이사 상호심리, 품질관리실심리, 심리회의 등을 통한 단계별 책임제도 도입 운영함.

나. 윤리적 요구사항

당 회계법인은 한국공인회계사회의 공인회계사 윤리기준에 준거한 내부윤리강령을 통하여 (1) 성실, (2) 공정, (3) 전문가적 적격성과 정당한 주의, (4) 비밀유지, (5) 전문가적 품위유지를 위한 제반의 노력을 기울이고 있음.

다. 업무의 수입과 유지

신규 감사업무의 수입시 피감사업체에 대한 독립성검토 및 적정 감사보수인지 여부 등 검토, 감사업무의 해촉시 그 이유 등을 파악하여 적절한 대책 강구함.

라. 인적 자원

당 회계법인은 채용시부터 엄격한 기준(역량, 적격성 등)을 적용하며, 채용후에도 지속적인 교육과 실무경험을 쌓도록 하고 있음.

마. 업무의 수행

당 회계법인은 수입업무를 업무수행팀을 구성하여 업무수행 이사별로 적절히 배분하고 업무수행 도중의 유의적 문제점에 대해서는 심리회의를 개최하여 해결하고 있음.

바. 모니터링

당 회계법인은 당 회계법인의 품질관리정책과 절차가 준수되는지 여부를 사전, 사후 지속적으로 모니터링하고 있음.

8. 외국 회계감독기구 등록 및 관련 감사업무 현황

가. 외국 회계감독기구 등록 현황

국가명	회계감독기구명	등록일자	최근 수감기간	비고
해	당	사	항 없	음

나. 외국증권시장 상장기업에 대한 감사현황

국가명	증권시장명	피감사회사명	결산연월	발행증권	비고
해	당	사	항	없	음

9. 국제회계기준 도입에 대한 준비상황

가. 전문부서 구성 및 운영현황

해당사항없음

나. 전문인력 확보현황

① 자체 인증기준 설정 및 운용현황

구분	자체 인증기준	총 인원	이수인원
품질관리부문	IFRS 관련 연수 연 30시간 이수	3	3
외부감사부문	IFRS 관련 연수 연 20시간 이수	14	14
기타업무부문 (자문용역 등)	-	-	-

② 전문인력 보유현황

(단위 : 명)

	품질관리부문	외부감사부문	기타업무부문 (자문용역 등)	계
이사	3	14	-	17
소속공인회계사	-	-	-	-
계	3	14	-	17

다. 교육훈련 프로그램 현황 및 실시 실적

한국공인회계사회의 온·오프라인 교육 및 회계기준원, 금감원 등 외부기관의 교육

II. 주요사업의 내용

1. 사업의 개요

가. 업무개황

당 회계법인의 주요 업무분야인 회계감사와 세무분야에 있어서 공인회계사 및 세무사 공급의 대폭적인 증가로 경쟁이 심화되고 있으나, 당 회계법인은 소재지에서의 인지도 및 소속 공인회계사들의 대외적인 노력으로 인해 회계감사 및 세무분야에서 상당한 정도의 실적을 올리고 있음.

상기 분야외에 컨설팅 등 신규업무 분야의 개발을 위해 노력하고 있음.

나. 당해 사업연도 중 특기할만한 실적

특별히 강조할 만한 실적 없음

2. 수입금액 명세서

(단위 : 백만원, %)

구 분		2014(당기)		2013(전기)		2012(직전전기)	
		금 액	비 중	금 액	비 중	금 액	비 중
회계감사	외감대상	2,269	34.63	2,314	37.35	2,227	36.14
	비외감대상	101	1.54	167	2.69	167	2.71
세 무		3,560	54.33	3,280	52.94	3,140	50.96
컨 설 텅		324	4.95	191	3.08	432	7.01
기 타		298	4.55	244	3.94	196	3.18
합 계		6,552	100	6,196	100	6,162	100

3. 외감법에 의한 감사실적

가. 감사실적 총괄표

(단위 : 사)

구 분	감사대상회사	당 기	전 기
개별재무제표 감사보고서	주권상장법인	1	1
	코스닥상장법인	-	-
	금융위등록법인	-	-
	기 타 법 인	147	147
	합 계	148	148
연결재무제표 감사보고서	주권상장법인	-	-
	코스닥상장법인	-	-
	금융위등록법인	-	-
	기 타 법 인	7	5
	합 계	7	5
결합재무제표 감사보고서		-	-

나. 개별재무제표 감사실적

(1) 자산규모별 현황

(단위 : 사)

구 분	주권상장 법인	협회등록 법인	금감위 등록법인	기타 법인	계
2조원 이상	-	-	-	-	-
1조원이상 ~ 2조원 미만	-	-	-	-	-
8,000억원이상 ~ 1조원 미만	-	-	-	-	-
5,000억원이상 ~ 8,000억원 미만	-	-	-	1	1
3,000억원이상 ~ 5,000억원 미만	-	-	-	1	1
1,000억원이상 ~ 3,000억원 미만	1	-	-	3	4
500억원이상 ~ 1,000억원 미만	-	-	-	11	11
100억원이상 ~ 500억원 미만	-	-	-	117	117
70억원이상 ~ 100억원 미만	-	-	-	8	8
10억원이상 ~ 70억원 미만	-	-	-	4	4
70억 미만	-	-	-	2	2
계	1	-	-	147	148

(2) 연속감사 현황

(단위 : 사)

구 분	1년차 (신규)	2년차	3년차	4년차	5년차	6년차	7년차 이상	계
주권상장법인	-	-	-	-	1	-	-	1
코스닥상장법인	-	-	-	-	-	-	-	-
계	-	-	-	-	1	-	-	1

(3) 감사의견 현황

(단위 : 사)

구 분	적 정	한 정	부적정	의견거절	계
주권상장법인	1	-	-	-	1
코스닥상장법인	-	-	-	-	-
금융위등록법인	-	-	-	-	-
기타법인	129	9	-	9	147
계	130	9	-	9	148

다. 연결재무제표 감사실적

연번	지배회사명	종속회사수	감사의견
1	희창물산(주)	1	적정
2	(주)원일	1	의견거절
3	(주)대성건설	1	적정
4	(주)동양레이어메탈	1	한정
5	(주)실보	1	의견거절
6	동남정밀(주)	1	적정
7	(주)엔에스씨인더스트리	1	적정

라. 결합재무제표 감사실적

연번	기업집단명	작성회사명	소속계열회사수	감사의견
	해 당	사	항 없	음

Ⅲ. 이사·사원·소속공인회계사 및 기타 직원 현황

1. 인력 총괄표

(단위 : 명)

사무소	소재 도시명	공인회계사				소계	기타직원 (비공인 회계사)	계
		사원	(이사)	소속공인회계사				
				등록	수습			
주사무소	부산	17	(17)	-	-	17	65	82
분사무소	부산	-	(-)	-	-	-	-	-
	소계	-	(-)	-	-	-	-	-
합	계	17	(17)	-	-	17	65	82

2. 사원(출자)·이사 현황

(단위 : %)

연번	성명	직위	담당업무	근무기간	개업경력	출자비율
1	송선홍	대표이사	회계	8년	31년 3월	6.67
2	한기택	이사	"	8년	31년 1월	5.49
3	엄재홍	"	"	8년	34년 3월	6.67
4	정정시	"	"	8년	33년 3월	6.67
5	김기현	"	"	8년	31년 3월	6.67
6	조상희	"	"	8년	30년 3월	6.67
7	심삼보	"	"	8년	26년 2월	6.67
8	박정철	"	"	8년	22년 6월	6.67
9	이영수	"	"	8년	15년 6월	6.67
10	홍성오	"	"	8년	13년 5월	5.49
11	장규호	"	"	8년	9년 0월	6.67
12	정신규	"	"	7년 11월	12년 7월	6.67
13	김재환	"	"	6년 7월	9년 3월	2.15
14	장우혁	"	"	8년	6년 3월	2.15
15	조봉수	"	"	4년 11월	6년 6월	6.66
16	박은규	"	"	1년 8월	4년 3월	5.68
17	장준흠	"	"	8월	10년 3월	5.68

3. 공인회계사 변동 현황

(단위 : 명)

사무소명	기초인원	증 가	감 소	기말인원
부경회계법인	16	1	-	17
합 계	16	1	-	17

4. 소속공인회계사의 경력 현황

(단위 : 명)

사무소명	1년미만	1년이상 ~ 3년미만	3년이상 ~ 5년미만	5년이상 ~ 10년미만	10년이상 ~ 15년미만	15년이상	계
부경회계법인	-	-	1	4	3	9	17
합 계	-	-	1	4	3	9	17

5. 전문자격증 소지 현황

(단위 : 명)

구 분	전문자격증명	인 원
국 내		
국 외	해 당 사 항 없 음	
계		

IV. 재무에 관한 사항

1. 재무제표

가. 재무상태표

재무상태표

제 8 기 2015년 3월 31일 현재

제 7 기 2014년 3월 31일 현재

제 6 기 2013년 3월 31일 현재

부경회계법인

(단위 : 원)

과목	제 8 기	제 7 기	제 6 기
자산			
I. 유동자산	(3,517,464,186)	(3,520,514,011)	(3,284,099,323)
(1) 당좌자산	(3,517,464,186)	(3,520,514,011)	(3,284,099,323)
1. 현금 및 현금성자산	322,534,521	188,329,037	202,691,845
2. 단기투자자산	75,471,658	136,308,249	136,308,249
3. 받을어음	5,500,000	5,500,000	5,500,000
4. 선급비용	694,541	837,580	721,828
5. 미수금	3,144,706,681	3,220,856,205	2,968,546,356
대손충당금	-31,443,215	-32,208,560	-29,668,955
6. 선급금	-	891,500	-
7. 부가세대급금	-	-	-
II. 비유동자산	(1,478,803,467)	(1,473,706,587)	(1,494,591,702)
(1) 유형자산	(121,995,098)	(54,715,272)	(109,563,213)
1. 차량운반구	378,364,074	319,830,163	345,829,283
감가상각누계액	-292,467,997	-276,756,533	-250,252,996
2. 비품	124,263,143	116,614,660	109,334,704
감가상각누계액	-114,052,722	-104,988,018	-95,362,778
3. 시설장치	122,892,880	91,492,880	91,492,880
감가상각누계액	-97,004,280	-91,477,880	-91,477,880
(2) 기타비유동자산	(1,356,808,369)	(1,418,991,315)	(1,385,028,489)
1. 퇴직연금신탁	-	-	-
2. 임차보증금	831,600,000	831,600,000	831,600,000
3. 기타보증금	53,670,000	53,670,000	36,070,000

과 목	제 8 기	제 7 기	제 6 기
4. 손해 배 상 공 동 기금	471,538,369	533,721,315	517,358,489
자 산 총 계	4,996,267,653	4,994,220,598	4,778,691,025
부 채			
I. 유 동 부 채	(2,476,992,129)	(2,595,987,775)	(2,496,859,343)
1. 미 지 급 법 인 세	48,312,111	36,109,008	33,616,788
2. 미 지 급 비 용	516,320,871	447,840,929	418,301,125
3. 부 가 세 예 수 금	224,660,773	209,809,784	217,841,008
4. 미 지 급 금	17,427,010	16,245,863	14,959,845
5. 선 수 금	1,309,000	4,813,000	3,215,200
6. 예 수 금	77,942,535	52,445,514	42,409,275
7. 주 임 종 단 기 채 무	1,591,019,829	1,828,723,677	1,766,516,102
II. 비 유 동 부 채	(842,147,651)	(777,863,783)	(810,144,920)
1. 장 기 차 입 금	710,000,000	710,000,000	790,000,000
2. 퇴 직 급 여 충 당 부 채	404,376,743	285,872,323	299,677,215
퇴 직 연 금 신 탁	-272,229,092	-218,008,540	-279,532,295
부 채 총 계	3,319,139,780	3,373,851,558	3,307,004,263
자 본			
I. 자 본 금	(510,000,000)	(510,000,000)	(510,000,000)
1. 보 통 주 자 본 금	510,000,000	510,000,000	510,000,000
II. 이 익 잉 여 금	(1,167,127,873)	(1,110,369,040)	(961,686,762)
1. 이 익 준 비 금	110,732,741	80,335,793	61,767,378
2. 손 해 배 상 준 비 금	695,666,814	695,666,814	572,432,460
3. 미 처 분 이 익 잉 여 금	360,728,318	334,366,433	327,486,924
자 본 총 계	1,677,127,873	1,620,369,040	1,471,686,762
부 채 와 자 본 총 계	4,996,267,653	4,994,220,598	4,778,691,025

나. 손익계산서

손익계산서

제 8 기 2014년 4월 1일부터 2015년 3월 31일까지
 제 7 기 2013년 4월 1일부터 2014년 3월 31일까지
 제 6 기 2012년 4월 1일부터 2013년 3월 31일까지

부경회계법인

(단위 : 원)

과 목	제 8 기	제 7 기	제 6 기
I. 매출액	6,551,576,970	6,196,047,077	6,161,717,706
1. 감사수입	2,269,218,182	2,314,109,091	2,227,380,000
2. 조정수입	1,514,952,163	1,436,300,779	1,375,905,969
3. 기장수입	2,044,417,900	1,843,614,396	1,764,359,101
4. 기타수입	722,988,725	602,022,811	794,072,636
II. 매출원가	-	-	-
III. 매출총이익	6,551,576,970	6,196,047,077	6,161,717,706
IV. 판매비와 관리비	6,127,200,757	5,802,087,027	5,742,380,801
1. 급여	2,842,389,808	2,562,876,107	2,463,805,117
2. 상여금	1,094,389,940	1,067,129,260	931,397,720
3. 잡급	49,030,000	57,260,000	54,452,500
4. 퇴직급여	140,152,554	152,477,340	177,000,579
5. 확정기여형 퇴직연금	99,122,570	140,170,885	171,980,496
6. 복리후생비	503,323,190	473,414,998	544,655,032
7. 지급임차료	145,722,000	139,986,000	138,600,000
8. 접대비	90,798,950	88,436,226	84,013,143
9. 감가상각비	48,326,028	62,125,897	71,947,720
10. 세금과공과	129,877,385	128,455,859	127,675,125
11. 광고선전비	400,000	1,536,500	1,775,820
12. 대손상각비	51,493,443	89,428,991	25,371,975
13. 차량유지비	168,871,175	163,348,028	175,399,701
14. 수선비	3,687,396	2,776,471	9,028,336
15. 교육훈련비	4,445,210	3,466,740	5,357,000
16. 여비교통비	243,713,118	211,888,017	242,968,737
17. 운반비	3,858,893	3,202,307	5,340,708
18. 보험료	18,700,439	19,399,268	21,061,878
19. 통신비	51,718,532	53,659,649	61,491,293

과 목	제 8 기	제 7 기	제 6 기
20. 소 모 품 비	158,368,163	132,397,503	158,691,061
21. 회 의 비	10,400,000	5,500,000	6,500,000
22. 지 급 수 수 료	120,768,016	95,026,132	92,970,760
23. 직 무 회 비	20,757,510	20,216,260	19,386,370
24. 감 리 수 수 료	13,997,130	13,354,220	11,044,250
25. 사 무 용 품 비	28,065,701	27,678,352	41,219,999
26. 협 회 비	8,760,000	8,360,000	8,260,000
27. 도 서 인 쇄 비	52,916,372	51,854,647	65,880,341
28. 리 스 료	18,756,134	-	11,969,030
29. 잡 비	4,631,100	7,956,350	13,136,110
V. 영 업 이 익	424,376,213	393,960,050	419,336,905
VI. 영 업 외 수 익	54,510,743	47,740,014	36,886,321
1. 이 자 수 익	25,218,711	25,027,398	34,529,543
2. 유형 자산 처분 이익	4,999,000	543,456	-
3. 고 용 장 려 금	7,300,000	10,250,000	244,430
4. 잡 이 익	16,993,032	11,919,160	2,112,348
VII. 영 업 외 비 용	38,293,309	41,186,731	64,952,840
1. 이 자 비 용	32,588,983	38,482,774	57,180,325
2. 유형 자산 처분 손실	-	-	3,000
3. 기 부 금	200,000	-	-
4. 매도가능증권 처분 손실	6,019	-	-
5. 잡 손 실	5,258,307	2,703,957	7,769,515
VIII. 법인세비용 차감전순이익	440,593,647	400,513,333	391,270,386
IX. 법 인 세 비 용	79,865,329	66,146,900	63,783,462
X. 당 기 순 이 익	360,728,318	334,366,433	327,486,924

다. 이익잉여금처분계산서

이익잉여금처분계산서

제 8 기 2014년 4월 1일부터 2015년 3월 31일까지
 제 7 기 2013년 4월 1일부터 2014년 3월 31일까지
 제 6 기 2012년 4월 1일부터 2013년 3월 31일까지

처분확정일

제 8 기 2015년 6월 30일 제 7 기 2014년 6월 30일 제 6 기 2013년 6월 30일

부경회계법인

(단위 : 원)

과 목	제 8 기	제 7 기	제 6 기
I. 미 처 분 이 익 잉 여 금	360,728,318	334,366,433	327,486,924
1. 전기이월미처분이익잉여금	-	-	-
2. 당 기 순 이 익	360,728,318	334,366,433	327,486,924
II. 이 익 잉 여 금 처 분 액	360,728,318	334,366,433	327,486,924
1. 이 익 준 비 금	32,793,490	30,396,948	18,568,415
2. 손 해 배 상 준 비 금	-	-	123,234,354
3. 배 당 금	327,934,828	303,969,485	185,684,155
가. 현 금 배 당	327,934,828	303,969,485	185,684,155
III. 차기이월 미처분이익잉여금	-	-	-

라. 자본변동표

자 본 변 동 표

제 8 기 2014년 4월 1일부터 2015년 3월 31일까지
 제 7 기 2013년 4월 1일부터 2014년 3월 31일까지
 제 6 기 2012년 4월 1일부터 2013년 3월 31일까지

부경회계법인

(단위 : 원)

과 목	자본금	자본 잉여금	자본 조정	기타포괄 손익누계액	이 익 잉여금	총 계
2011.04.01 (전전기초)	510,000,000	-	-	-	805,181,159	1,315,181,159
배 당 금	-	-	-	-	-170,981,321	-170,981,321
당기순이익	-	-	-	-	327,486,924	327,486,924
2012.03.31 (전전기말)	510,000,000	-	-	-	961,686,762	1,471,686,762
2012.04.01 (전기초)	510,000,000	-	-	-	961,686,762	1,471,686,762
배 당 금	-	-	-	-	-185,684,155	-185,684,155
당기순이익	-	-	-	-	334,366,433	334,366,433
2013.03.31 (전기말)	510,000,000	-	-	-	1,110,369,040	1,620,369,040
2013.04.01 (당기초)	510,000,000	-	-	-	1,110,369,040	1,620,369,040
배 당 금	-	-	-	-	-303,969,485	-303,969,485
당기순이익	-	-	-	-	360,728,318	360,728,318
2014.03.31 (당기말)	510,000,000	-	-	-	1,167,127,873	1,677,127,873

마. 현금흐름표

현금흐름표

제 8 기 2014년 4월 1일부터 2015년 3월 31일까지
 제 7 기 2013년 4월 1일부터 2014년 3월 31일까지
 제 6 기 2012년 4월 1일부터 2013년 3월 31일까지

부경회계법인

(단위 : 원)

과 목	제 8 기	제 7 기	제 6 기
I. 영업활동으로인한현금흐름	663,466,134	229,811,098	12,352,051
1. 당 기 순 이 익	360,728,318	334,366,433	327,486,924
2. 현금의유출이없는 비용등의가산	239,972,025	304,032,228	253,877,274
가. 퇴 직 급 여	140,152,554	152,477,340	177,000,579
나. 감 가 상 각 비	48,326,028	62,125,897	71,947,720
다. 대 손 상 각 비	51,493,443	89,428,991	4,925,975
라. 유 형 자 산 처분 손실	-	-	3,000
3. 현금의유입이없는 수익등의차감	(4,999,000)	(543,456)	(-)
가. 유 형 자 산 처분 이익	4,999,000	543,456	-
4. 영업 활동 으 로 인 한 자 산, 부 채 의 변 동	67,764,791	(408,044,107)	(569,012,147)
가. 미수금의 감 소(증가)	23,890,736	(339,199,235)	(494,248,337)
나. 받을어음의 감소(증가)	-	-	5,000,000
다. 선급비용의 감소(증가)	143,039	(115,752)	248,638
라. 선급금의 감 소(증가)	891,500	(891,500)	-
마. 부가세 대급금의 감 소 (증가)	-	-	264,120
바. 미지급금의 증가(감소)	1,181,147	1,286,018	1,025,803
사. 예수금의 증 가(감소)	25,497,021	10,036,239	1,949,115
아. 선수금의 증 가(감소)	(3,504,000)	1,597,800	(884,800)
자. 미지급 법인세의 증 가 (감소)	12,203,103	2,492,220	(361,185)
차. 미지급 비용의 증 가 (감소)	68,479,942	29,539,804	41,069,070
카. 부가세 예수금의 증 가 (감소)	14,850,989	(8,031,224)	19,247,901

과 목	제 8 기	제 7 기	제 6 기
타. 퇴 직 금 의 지 급	(21,648,134)	(41,439,680)	(84,983,809)
과. 퇴직연금신탁의 증 가	(54,220,552)	(63,318,797)	(57,338,663)
Ⅱ. 투자활동으로인한현금흐름	12,412,683	(40,697,326)	(209,195,894)
1. 투 자 활 동 으 로 인 한 현 금 유 입 액	203,491,195	30,545,456	104,356,469
가. 단기투자자산의 감 소	136,308,249	30,000,000	104,356,469
나. 차 량 운반구의 처 분	5,000,000	545,456	-
다. 손해배상공동기금의증가	62,182,946	-	-
2. 투 자 활 동 으 로 인 한 현 금 유 출 액	(191,078,512)	(71,242,782)	(313,552,363)
가. 단기투자자산의 증 가	75,471,658	30,000,000	136,308,249
나. 차 량 운반구의 취 득	76,558,371	-	110,792,000
다. 비 품 의 취 득	7,648,483	7,279,956	11,524,462
라. 시 설 장 치 의 취 득	31,400,000	-	-
마. 보 증 금 의 증 가	-	17,600,000	16,920,000
바. 손해배상공동기금의증가	-	16,362,826	38,007,652
Ⅲ. 재무활동으로인한현금흐름	(541,673,333)	(203,476,580)	131,745,257
1. 재 무 활 동 으 로 인 한 현 금 유 입 액	4,275,725,612	4,202,138,631	4,630,331,914
가. 주임종단기채무의 증가	4,275,725,612	4,202,138,631	4,630,331,914
2. 재 무 활 동 으 로 인 한 현 금 유 출 액	(4,817,398,945)	(4,405,615,211)	(4,498,586,657)
가. 주임종단기채무의 감소	4,513,429,460	4,139,931,056	4,277,605,336
나. 장 기 차입금의 감 소	-	80,000,000	50,000,000
다. 배 당 금 의 지 급	303,969,485	185,684,155	170,981,321
Ⅳ. 현금의증가(감소)(Ⅰ+Ⅱ+Ⅲ)	134,205,484	(14,362,808)	(65,098,586)
Ⅴ. 기 초 의 현 금	188,329,037	202,691,845	267,790,431
Ⅵ. 기 말 의 현 금	322,534,521	188,329,037	202,691,845

2. 부속명세서

가. 차입금 명세서

(단위 : 백만원, %)

차입처	차입금액	계정과목	만기일	차입금리
부산은행	710	장기차입금	2015.04.20	3.99

나. 타법인 출자 현황

(단위 : 주, 백만원, %)

계정과목	투자회사명	기초잔액			증감내역		기말잔액			비고
		수량	지분율	취득 원가	수량	취득 (처분) 가액	수량	지분율	취득 원가	
	해		당	사		항	없	음		
계										

다. 채무보증 현황

(단위 : 백만원)

보증일	채무자	채권자	보증금액	보증내용	채무자와의 관계
해	당	사	항	없	음

V. 손해배상준비금 및 손해배상공동기금 등의 현황

1. 손해배상준비금 및 손해배상공동기금 적립 현황

(단위 : 백만원)

구 분	기초잔액	당기적립액	당기사용액	기말잔액	당기사용내용
손해배상준비금	696	-	-	696	
손해배상공동기금	533	-	62	471	환급
계	1,229	-	62	1,291	

2. 손해배상책임보험 가입 현황

(단위 : 백만원)

보험회사명	보험상품명	계약기간	연간보험료	보험금	보장범위
	해	당	사	항 없	음

VI. 최근 3개 사업연도의 감리결과

1. 감사보고서 감리결과

조치 일자	조치자	관련회사			감리지적사항	조 치 내 역	
		회사명	구분	결산기		회 계 범 인	소속 공인회계사
12.12.18	한국 공인 회계 사회	(주)맥서러씨	기타	7기, 8기	지급보증에 대한 감사절차 소홀, 이자비용에 대한 감사절차 소홀	손해배상공동기금추가적립 10%, (주)맥서러씨의 제12기에 대한 감사업무제한, 지정제외점수 20점	주책임자 : 경고 감사업무제한 1년, 직무연수 4시간

VII. 최근 3년 이내 종결된 소송 현황

(단위 : 백만원)

제소일	원고 (피고)	사건번호	관련회사	제소이유	배상요구액	소송결과
	해	당	사	항	없	음
계						