

사업보고서

(제 9 기)

(사업연도 : 2014 년 4 월 1 일부터 2015 년 3 월 31 일까지)

증권선물위원회 귀중

「주식회사의 외부감사에 관한 법률」 제 3 조의 2 의 규정에 의하여
사업보고서를 제출합니다.

2015 년 6 월 30 일

회계법인명 : 송강회계법인

대표이사 : 박 병 곤 (인)

본점소재지 : 서울 강남구 토곡로 111, 8 층 (역삼동, 미진빌딩)

(전화번호 : 02-782-8714)

작성 책임자 : 이사 송형석 (인)

(전화번호 : 02-782-8731)



I. 회계법인의 개황

1. 목적

1. 회계감사업무
2. 회계에 관한 감정·증명·정리에 관한 업무
3. 원가계산업무
4. 법인설립·청산에 관한 회계 및 내부통제구조에 관한 입안업무
5. 세무에 관한 대리 또는 자문업무
6. 경영자문, 신용조사 및 평가업무
7. 기업의 주식 또는 지분의 평가업무
8. 기업매수 및 합병에 관한 업무
9. 경영, 경제 정보의 조사수집 및 분석업무
10. 전산용역에 관한 업무
11. 기타 공인회계사법 제 2 조의 규정에 의한 직무에 부대되는 업무

2. 연혁

가. 설립경과 및 설립 이후의 변동상황

1. 설립일: 2007 년 1 월 16 일
2. 주사무소 소재지 : 서울 강남구 도곡로 111, 8 층(역삼동,미진빌딩)
3. 분사무소등의 설치:
 - 1) 대전분점 : 대전광역시 서구 계룡로 387,2-4 층(갈마동,범주빌딩)
 - 2) 부산분점 : 부산광역시 해운대구 센텀북대로 60, (센텀아이에스타워) 1803 호
 - 3) 서울분점 : 서울 금천구 가산디지털 2 로 123, (월드메르디앙벤처센터 II) 212 호
4. 경영진의 중요한 변동: 박병곤 대표이사로 변경
5. 사업목적의 중요한 변동: 해당사항 없음
6. 기타 설립 이후 중요한 변동상황: 해당사항 없음

나. 상호의 변경

해당사항 없음

다. 합병, 영업양수 또는 영업양도

해당사항 없음

3. 자본금 변동사항

(단위: 원, %)

일자	변경 전 자본금	증자(감자)금액	변경 후 자본금	변동원인
2007.1.16	-	500,000,000	500,000,000	설립

4. 외국법인과의 제휴 현황

(단위: 개, 명, 원)

구분		내용
제휴일자		해 당 사 항 없 음
제휴회사 개황	회사명	
	국적	
	소재지	
	주요 업무	
	회원사 분포국가수	
	소속 전문가수	
제휴형태		
제휴내용		

5. 조직도

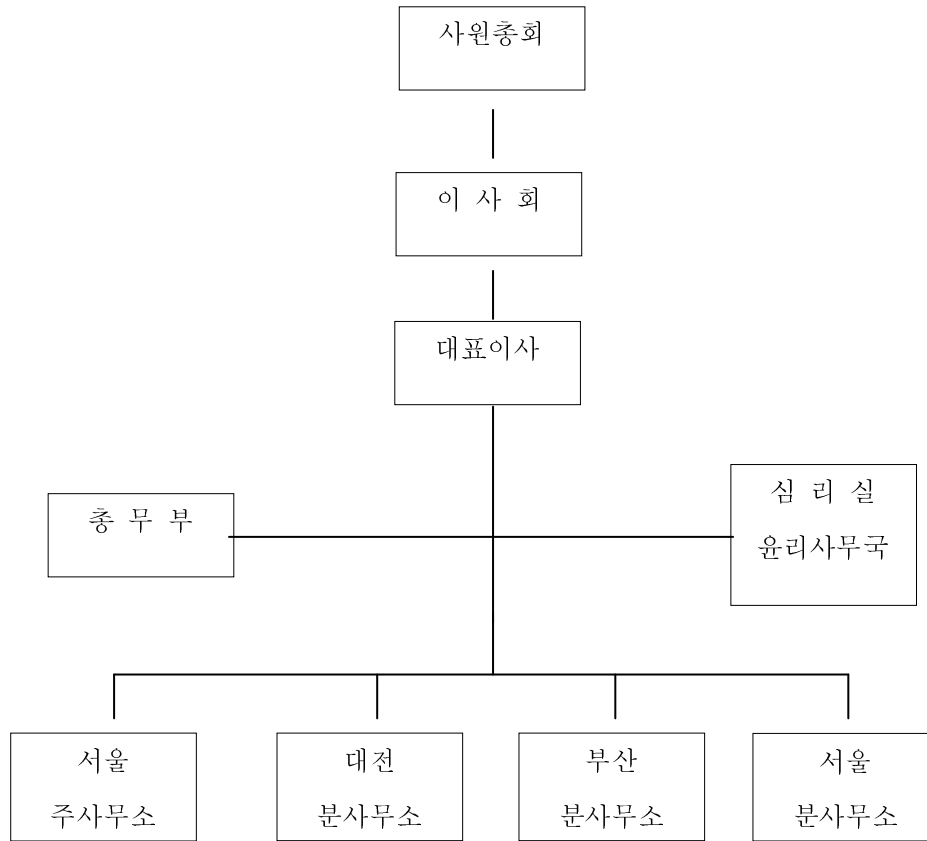

6. 주사무소 및 분사무소 현황

사무소	소재 도시명	주소	우편번호	대표 전화번호	인터넷 홈페이지
주사무소	서울	서울 강남구 도곡로 111	135-937	782-1782	skcpa.co.kr
분사무소	대전	대전시 서구 계룡로 387	301-170	222-6097	
분사무소	부산	부산시 해운대구 센텀북대로 60	609-310	512-3938	
분사무소	서울	서울 금천구 가산디지털 2로 123	153-759	782-8712	

7. 품질관리제도 구축·운영 현황

가. 감사인의 품질보장을 위한 운영책임

대표이사를 포함한 경영진은 감사인의 품질보장을 위한 책임이 있다는 것을 숙지하고 있으며 파트너회의에서 수시로 품질관리에 대한 주의사항을 구성원에게 공지하고 또한 감독함으로써 법인전체의 품질관리 유지에 최선을 다하고 있습니다.

나. 윤리적 요구사항

파트너 및 구성원은 관련 법규, 전문적 기준, 공인회계사 윤리기준에서 요구하는 윤리적 요구사항을 준수하기 위해 관련규정 및 자체 규정의 공지 및 독립성 교육 등을 실시하고 있습니다.

다. 업무의 수입과 유지

신규업무의 수입시 상기 윤리적 요구사항을 충족하고 있는지 검토하고 고객에 대한 제반 감사위험을 파트너회의 등을 통하여 평가한 후 결정하고 있습니다. 또한 기존 거래처의 경우에도 고객의 상황에 중대한 변동이 생긴 경우에는 신규업무와 마찬가지로 처리하고 있습니다.

라. 인적 자원

파트너 회의에서 인적자원을 선발하고 사규에서 규정한 바와 같이 승진, 교육 등을 실시하고 있습니다.

마. 업무의 수행

감사업무 등을 수행할 때 독립성 준수 및 회계감사기준 등의 준수 여부를 담당파트너가 검토한 뒤 승인하고 있습니다.

바. 모니터링

상기 업무수행과 관련되어 독립성 준수 및 감사위험의 파악, 감사절차의 준수 등을 심리이사가 확인하고 있으며 수시로 파트너회의에서 질문 및 토론 등을 실시하고 있습니다.

8. 외국 회계감독기구 등록 및 관련 감사업무 현황

가. 외국 회계감독기구 등록 현황

국가명	회계감독기구명	등록일자	최근 수감기간	비고
해당사항 없음				

나. 외국 증권시장 상장기업에 대한 감사현황

국가명	증권시장명	피감사회사명	결산연월	발행증권	비고
해당사항 없음					

9. 국제회계기준 도입에 대한 준비상황

가. 전문부서 구성 및 운영현황

당 회계법인에서는 전담부서가 아닌 기존 조직을 활용하고 있습니다. 향후 조직이 확장 개편되면 전담부서를 운영할 예정입니다.

나. 전문인력 확보현황

① 자체 인증기준 설정 및 운용현황

당 법인의 자체 인증기준은 다음과 같습니다.

- 품질관리부문 : 국제회계기준 관련 연수 연 15 시간 이상 이수
- 외부감사부문 : 국제회계기준 관련 연수 연 20 시간 이상 이수
- 기타업무(자문용역 등)부문 : 국제회계기준 관련 연수 연 25 시간 이상 이수

② 전문인력 보유현황

	품질관리부문	외부감사부문	기타업무부문 (자문용역 등)	계
이사	1	1	1	3
소속공인회계사	-	1	1	2
계	1	2	2	5

다. 교육훈련 프로그램 현황 및 실시 실적

한국공인회계사회에서 실시하는 표준연수를 이수하고 있으며 회계법인 자체적으로 비정기적인 토론 등을 실시하고 있습니다.

II. 주요 사업의 내용

1. 사업의 개요

가. 업무개황

송강회계법인은 감사업무, 세무자문업무, 기업인수합병 업무 등 다양한 전문업무를 수행하고 있습니다.

나. 당해 사업연도 중 특기할만한 실적

해당사항 없음

2. 수입금액 명세서

(단위: 백만원, %)

구분		2014(당기)		2013(전기)		2012(전전기)	
		금액	비중	금액	비중	금액	비중
회계감사	외감대상	757	18.4	655	19.1	458	13.7
	비외감대상	80	1.9	129	3.8	186	5.6
세무		2,439	59.3	2,063	60.1	1,973	58.9
컨설팅		413	10.1	238	6.9	570	17.0
기타		422	10.3	349	10.1	162	4.8
합계		4,111	100.0	3,434	100.0	3,349	100.0

3. 외감법에 의한 감사실적

가. 감사실적 총괄표

(단위: 사)

구분	감사대상회사	당 기	전 기
개별재무제표 감사보고서	주권상장법인	-	-
	코스닥상장법인	1	1
	금감위등록법인	-	-
	기타 법인	41	36
	합계	42	37
연결재무제표 감사보고서	주권상장법인	-	-
	코스닥상장법인	1	1
	금감위등록법인	-	-
	기타법인	2	1
	합계	3	2
결합재무제표 감사보고서		-	-

(3) 감사의견 현황

(단위: 사)

구분	적정	한정	부적정	의견거절	계
주권상장법인	-	-	-	-	-
코스닥상장법인	1	-	-	-	1
금감위등록법인	-	-	-	-	-
기타법인	31	7	-	3	41
계	32	7	-	3	42

다. 연결재무제표 감사실적

연번	지배회사명	종속회사수	감사의견
1	바이오톡스텍	2	적정
2	신라인코리아	1	한정
3	케이엔	1	적정

라. 결합재무제표 감사실적

연번	기업집단명	작성회사명	소속계열회사수	감사의견
해당사항 없음				

Ⅲ. 이사·사원·소속공인회계사 및 기타 직원 현황

1. 인력 총괄표

(단위: 명)

사무소	소재 도시명	공인회계사				소계	기타직원 (비공인 회계사)	계
		사원	(이사)	소속공인회계사				
				등록	수습			
주사무소	서울	5	(5)	4	-	9	6	15
분사무소	대전	3	(3)	-	-	3	16	19
분사무소	부산	1	(1)	2	-	3	4	7
분사무소	서울	1	(1)	2	-	3	6	9
합계		10	(10)	8	-	18	32	50

2. 사원(출자)·이사 현황

(단위: %)

연번	성명	직위	담당업무	근무기간	개업경력	출자비율
1	박병곤	대표이사	총괄	7년 11개월	9년 6개월	34.5
2	최승용	이사	감사 등	8년 2개월	18년 8개월	10
3	정규탁	이사	감사 등	1년 6개월	24년 -개월	3
4	송형석	이사	감사 등	7년 11개월	11년 6개월	34.5
5	이승철	이사	감사 등	6년 6개월	10년 6개월	3
6	한거남	이사	감사 등	7년 10개월	12년 6개월	3
7	박동식	이사	감사 등	6년 3개월	8년 6개월	3
8	김광훈	이사	감사 등	7년 6개월	19년 8개월	3
9	한병철	이사	감사 등	7년 6개월	8년 6개월	3
10	배진성	이사	감사 등	1년 5개월	5년 6개월	3

3. 공인회계사 변동 현황

(단위: 명)

사무소명	기초인원	증가	감소	기말인원
주사무소	8	2	1	9
대전 분사무소	3	-	-	3
부산 분사무소	2	1	-	3
서울 분사무소	2	1	-	3
합 계	15	4	1	18

4. 소속공인회계사의 경력 현황

(단위: 명)

사무소명	1년미만	1년이상~ 3년미만	3년이상~ 5년미만	5년이상~ 10년미만	10년이상~ 15년미만	15년이상	계
주사무소	-	-	1	5	2	1	9
대전분점	-	-	-	1	-	2	3
부산분점	-	-	-	3	-	-	3
서울분점	-	-	-	2	1	-	3
합 계	-	-	1	11	3	3	18

5. 전문자격증 소지 현황

(단위: 명)

구분	전문자격증명	인원
국내	-	-
국외	AICPA	1
계		1

IV. 재무에 관한 사항

1. 재무제표

가. 재무상태표

재무상태표

제 9 기 2015. 3. 31 현재

제 8 기 2014. 3. 31 현재

제 7 기 2013. 3. 31 현재

(단위: 원)

과 목	제 9(당)기	제 8(전)기	제 7(전전)기
자산			
I.유동자산	1,995,704,622	1,917,222,578	1,793,443,116
(1)당좌자산	1,995,704,622	1,917,222,578	1,793,443,116
현금및현금성자산	290,254,944	221,330,171	154,950,741
단기금융상품	30,000,000	30,000,000	30,000,000
매출채권	858,029,038	827,772,510	721,881,344
단기대여금	76,800,000	60,000,000	41,000,000
미수수익	-	1,547,653	1,142,860
미수금	287,834,726	264,625,292	353,531,288
선급금	61,048,294	81,360,606	53,059,346
선급비용	31,859,453	118,639,317	106,458,343
선납세금	-	-	1,948,126
주주입원채권	359,878,167	311,947,029	329,471,068
(2)재고자산	-	-	-
II.비유동자산	570,928,611	531,059,009	427,489,300
(1)투자자산	29,707,657	-	-
장기성예금	29,707,657	-	-
(2)유형자산	101,875,627	145,020,898	79,280,241
차량운반구	180,371,638	163,039,572	84,828,972
감가상각누계액	(112,954,402)	(80,670,839)	(40,676,109)
비품	135,290,511	134,572,329	130,861,874
감가상각누계액	(129,016,831)	(123,518,526)	(115,381,209)
시설장치	114,530,344	114,530,344	71,530,344
감가상각누계액	(86,345,633)	(62,931,982)	(51,883,631)
(3)무형자산	512,381	819,400	1,117,541
소프트웨어	512,381	819,400	1,117,541
(4)기타비유동자산	438,832,946	385,218,711	347,091,518

임차보증금	305,030,000	262,030,000	221,396,000
기타보증금	10,760,000	17,740,000	18,390,000
손해배상공동기금	107,527,846	89,933,611	87,747,918
장기성매출채권	15,515,100	15,515,100	19,557,600
자산총계	2,566,633,233	2,448,281,587	2,220,932,416
부채			
I.유동부채	1,568,414,702	1,563,417,131	1,398,348,276
미지급금	502,728,112	495,473,157	270,734,378
예수금	61,025,546	32,688,808	28,272,548
부가세예수금	111,547,437	69,540,455	70,412,068
주주임원채무	170,171,168	227,282,730	284,023,473
예수보증금	3,000,000	-	-
선수금	22,123,000	59,957,468	43,636,240
단기차입금	549,847,180	559,631,951	562,435,630
미지급세금	17,251,687	15,759,276	3,984,257
미지급비용	130,720,572	103,083,286	134,849,682
II.비유동부채	43,250,215	10,363,376	1,574,732
퇴직급여충당부채	51,122,878	41,122,878	28,828,332
퇴직연금운용자산	(7,872,663)	(30,759,502)	(27,253,600)
부채총계	1,611,664,917	1,573,780,507	1,399,923,008
자본			
I.자본금	500,000,000	500,000,000	500,000,000
자본금	500,000,000	500,000,000	500,000,000
II.자본잉여금	-	-	-
III.자본조정	-	-	-
IV.기타포괄손익누계액	-	-	-
V.이익잉여금	454,968,316	374,501,080	321,009,408
손해배상준비금	370,780,663	302,094,499	235,110,925
미처분이익잉여금	84,187,653	72,406,581	85,898,483
자본총계	954,968,316	874,501,080	821,009,408
부채와자본총계	2,566,633,233	2,448,281,587	2,220,932,416

나. 손익계산서

손익계산서

제 9 기 (2014. 4. 1 부터 2015. 3. 31 까지)

제 8 기 (2013. 4. 1 부터 2014. 3. 31 까지)

제 7 기 (2012. 4. 1 부터 2013. 3. 31 까지)

(단위: 원)

과 목	제 9(당)기	제 8(전기)	제 7(전전기)
I.매출액	4,110,721,453	3,434,308,209	3,349,178,736
II.판매비와관리비	3,977,905,918	3,360,491,649	3,282,769,724
급여	1,632,400,546	1,418,214,837	1,450,978,496
상여금	160,347,500	134,907,000	101,725,000
잡급	59,881,434	35,103,000	54,019,996
퇴직급여	63,994,056	62,370,760	104,109,967
복리후생비	402,997,947	338,468,794	328,038,473
여비교통비	67,700,916	51,498,841	73,311,729
집대비	56,716,492	38,214,360	46,523,446
통신비	42,592,117	53,194,866	40,915,303
수도광열비	6,273,601	5,985,393	9,539,131
전력비	1,438,513	3,082,973	3,390,532
세금과공과금	56,164,946	53,977,567	47,435,090
감가상각비	73,378,669	64,253,408	52,466,757
지급임차료	98,616,640	99,409,939	91,884,542
수선비	4,137,703	10,443,633	14,288,846
보험료	53,271,148	52,607,008	45,496,702
차량유지비	127,061,743	127,571,731	153,347,901
운반비	7,280,100	9,890,243	12,235,880
교육훈련비	13,232,510	18,849,572	11,218,273
도서인쇄비	55,126,379	52,885,071	51,171,469
회의비	1,622,550	1,707,360	2,419,550
사무용품비	34,930,216	29,076,397	38,546,255
소모품비	110,512,016	120,669,763	111,237,542
지급수수료	586,952,045	495,003,444	373,103,015
광고선전비	6,290,909	3,866,363	5,340,000
대손상각비	34,875,640	27,195,382	3,233,765

건물 관리비	28,535,131	17,427,018	21,606,250
무형자산상각비	252,689	298,141	373,333
리스료	34,975,732	33,341,335	34,381,435
용역수수료	154,472,050	-	-
잡비	1,873,980	977,450	431,046
III. 영업이익	132,815,535	73,816,560	66,409,012
IV. 영업외수익	28,378,202	36,649,554	26,878,357
이자수익	3,339,711	5,045,747	5,580,999
대손충당금환입	-	-	488,506
유형자산처분이익	-	1,082,101	602,747
잡이익	25,038,491	30,521,706	20,206,105
V. 영업외비용	56,025,170	40,986,854	45,091,915
이자비용	28,260,692	27,352,239	32,382,635
기부금	1,000,000	-	5,000,000
유형자산처분손실	4,721,928	-	143,895
잡손실	22,042,550	13,634,615	7,565,385
VI. 법인세차감전순이익	105,168,567	69,479,260	48,195,454
VII. 법인세등	24,701,331	15,987,588	19,642,738
VIII. 당기순이익	80,467,236	53,491,672	28,552,716

다. 이익잉여금처분계산서

이익잉여금처분계산서

제 9 기 (2014. 4. 1 부터 2015. 3. 31 까지)

처분확정일 : 2015 년 6 월 30 일

제 8 기 (2013. 4. 1 부터 2014. 3. 31 까지)

처분확정일 : 2014 년 6 월 30 일

제 7 기 (2012. 4. 1 부터 2013. 3. 31 까지)

처분확정일 : 2013 년 6 월 30 일

(단위: 원)

과 목	제 9(당)기	제 8(전)기	제 7(전전)기
I.미처분이익잉여금	84,187,653	72,406,581	85,898,483
전기이월이익잉여금	3,720,417	18,914,909	57,345,767
당기순이익	80,467,236	53,491,672	28,552,716
II.이익잉여금처분액	-	68,686,164	66,983,574
손해배상준비금 전입	-	68,686,164	66,983,574
III.차기이월미처분이익잉여금	84,187,653	3,720,417	18,914,909

라. 현금흐름표

현금흐름표

제 9 기 (2014. 4. 1 부터 2015. 3. 31 까지)

제 8 기 (2013. 4. 1 부터 2014. 3. 31 까지)

제 7 기 (2012. 4. 1 부터 2013. 3. 31 까지)

(단위: 원)

과 목	제 9(당)기	제 8(전기)	제 7(전전기)
I. 영업활동으로인한현금흐름	319,229,272	294,438,970	152,659,687
1. 당기순이익	80,467,236	53,491,672	28,552,716
2. 현금의유출이없는비용등의가산	105,058,868	126,922,309	59,983,985
감가상각비	73,832,809	64,253,408	52,466,757
무형자산상각비	252,689	298,141	373,333
퇴직급여	26,251,442	62,370,760	7,000,000
유형자산처분손실	4,721,928	-	143,895
3. 현금의유입이없는수익등의차감	-	(1,082,101)	(602,747)
유형자산처분이익	-	1,082,101	602,747
4. 영업활동으로인한자산·부채의변동	133,703,168	115,107,090	64,725,733
매출채권의감소(증가)	(30,256,528)	(105,891,166)	(8,944,261)
미수수익의감소(증가)	1,547,653	(404,793)	(1,142,860)
미수금의감소(증가)	(23,209,434)	88,905,996	24,499,477
선급금의감소(증가)	20,312,312	(28,301,260)	(61,543)
선급비용의감소(증가)	86,779,864	(12,180,974)	(99,942,174)
선납세금의감소(증가)	-	1,948,126	(1,116,630)
미지급금의증가(감소)	7,254,955	224,738,779	146,055,975
예수금의증가(감소)	28,336,738	4,416,260	8,735,683
부가세예수금의증가(감소)	42,006,982	(871,613)	(20,449,881)
예수보증금의증가(감소)	3,000,000	-	-
선수금의증가(감소)	(37,834,468)	16,321,228	2,993,620
미지급세금의증가(감소)	1,492,411	11,775,019	3,984,257
미지급비용의증가(감소)	27,637,286	(31,766,396)	23,694,870
퇴직금의지급	(16,251,442)	(50,076,214)	-
퇴직연금의감소(증가)	22,886,839	(3,505,902)	(13,580,800)
II. 투자활동으로인한현금흐름	(183,408,166)	(168,515,118)	(191,329,509)
1. 투자활동으로인한현금유입액	20,616,364	23,384,720	8,838,806
주주임원채권의감소	-	17,524,039	-

유형자산의처분	13,636,364	1,818,181	3,688,806
보증금의감소	6,980,000	-	5,150,000
장기성매출채권의감소	-	4,042,500	-
2. 투자활동으로인한현금유출액	(204,024,530)	(191,899,838)	(200,168,315)
단기금융자산의증가	-	-	20,000,000
단기대여금의증가	16,800,000	19,000,000	25,000,000
주주임원채권의증가	47,931,138	-	87,510,755
장기성예금의증가	29,707,657	-	-
유형자산의취득	48,946,048	130,730,145	59,221,506
무형자산의취득	45,452	-	-
보증금의증가	43,000,000	39,984,000	-
손해배상공동기금의증가	17,594,235	2,185,693	3,313,354
장기매출채권의증가	-	-	5,122,700
III. 재무활동으로인한현금흐름	(66,896,333)	(59,544,422)	36,694,667
1. 재무활동으로인한현금유입액	-	-	101,334,501
단기차입금의증가	-	-	101,334,501
2. 재무활동으로인한현금유출액	(66,896,333)	(59,544,422)	(64,639,834)
단기차입금의감소	9,784,771	2,803,679	-
주주임원채무의감소	57,111,562	56,740,743	64,639,834
IV. 현금의증가(감소)	68,924,773	66,379,430	(1,975,155)
V. 기초의 현금	221,330,171	154,950,741	156,925,896
VI. 기말의 현금	290,254,944	221,330,171	154,950,741

마. 자본변동표

자 본 변 동 표

제 9 기 (2014. 4. 1 부터 2015. 3. 31 까지)

제 8 기 (2013. 4. 1 부터 2014. 3. 31 까지)

제 7 기 (2012. 4. 1 부터 2013. 3. 31 까지)

(단위: 원)

구 분	자본금	이익잉여금	계
2012.4.1(전전기초)	500,000,000	292,456,692	792,456,692
당기순이익	-	28,552,716	28,552,716
2013.3.31(전전기말)	500,000,000	321,009,408	821,009,408
2013.4.1(전기초)	500,000,000	321,009,408	821,009,408
당기순이익	-	53,491,672	53,491,672
2014.3.31(전기말)	500,000,000	374,501,080	874,501,080
2014.4.1(당기초)	500,000,000	374,501,080	874,501,080
당기순이익	-	80,467,236	80,467,236
2015.3.31(당기말)	500,000,000	454,968,316	954,968,316

2. 부속명세서

가. 차입금 명세서

(단위: 백만원, %)

차입처	차입금액	계정 과목	만기일	차입금리
신한은행	479	단기차입금	2015.10.31	5.25
와이즈케어(주)	71	단기차입금	2016.3.31	6.90
합계	550			

나. 타법인 출자 현황

(단위: 주, 백만원, %)

계정 과목	투자회사명	기초잔액			증감내역		기말잔액			비고
		수량	지분율	취득 원가	수량	취득 (처분) 가액	수량	지분율	취득 원가	
해당 사항 없음										

다. 채무보증 현황

(단위: 백만원)

보증일	채무자	채권자	보증금액	보증내용	채무자와의 관계
해당 사항 없음					

V. 손해배상준비금 및 손해배상공동기금 등의 현황

1. 손해배상준비금 및 손해배상공동기금 적립 현황

(단위: 백만원)

구분	기초잔액	당기적립액	당기사용액	기말잔액	당기사용내용
손해배상준비금	302	69	-	371	-
손해배상공동기금	90	17	-	107	-
계	392	86	-	478	-

2. 손해배상책임보험 가입 현황

(단위: 백만원)

보험회사명	보험상품명	계약기간	연간보험료	보험금	보장범위
해 당 사 항 없 음					

VI. 최근 3 개 사업연도의 감리결과

1. 감사보고서 감리결과

조치 일자	조치자	관련회사			감리지적 사항	조치내역	
		회사명	구분	결산기		회계법인	소속 공인회계사
2014. 3.31	한공회	신티에스	비상장	12 월	독립성 위배	손해배상공동기금 20%추가적립	주권상장등감사 제한 1 년, 직무연수 6 시간

2. 감사인의 감사업무운영에 관한 감리결과

감리대상기간	감리의견	지적사항	조치일자	조치내역	
				회계법인	임직원
해 당 사 항 없 음					

VII. 최근 3 년 이내 종결된 소송 현황

(단위: 백만원)

제소일	원고 (피고)	사건번호	관련회사	제소이유	배상금액	소송결과
해 당 사 항 없 음						